

# ELABORARE PLAN URBANISTIC ZONAL (PUZ)

CU REGULAMENT DE URBANISM AFERENT, PENTRU ÎNFIINȚARE FERMĂ ZOOTEHNICĂ PRIN  
CONSTRUIRE ADĂPOST VACI DE LAPTE, ANEXE ȘI ACHIZIȚIE DE ECHIPAMENTE ÎN SAȚ BURLA,  
COMUNA BURLA, JUD. SUCEAVA CU REGIM MIC DE ÎNĂLȚIME P  
**3. REGLEMENTĂRI URBANISTICE - SITUAȚIA EXISTENTĂ**

U.A.T. BURLA  
Scara 1:1.500



Beneficiar: SC BURLA ECO LACT COOPERATIVĂ AGRICOLĂ SRL  
amplasament: com. Burla

zona studiată prin PUZ: S = 12.644 mp

### Legendă și simboluri:

- Limita zona studiată
- Limita proprietății
- Zona locuințe și funcțiuni complementare
- Zona studiată
- Canal desecare
- Drum acces - pietruit
- Construcții existente - nu există în vecinătate

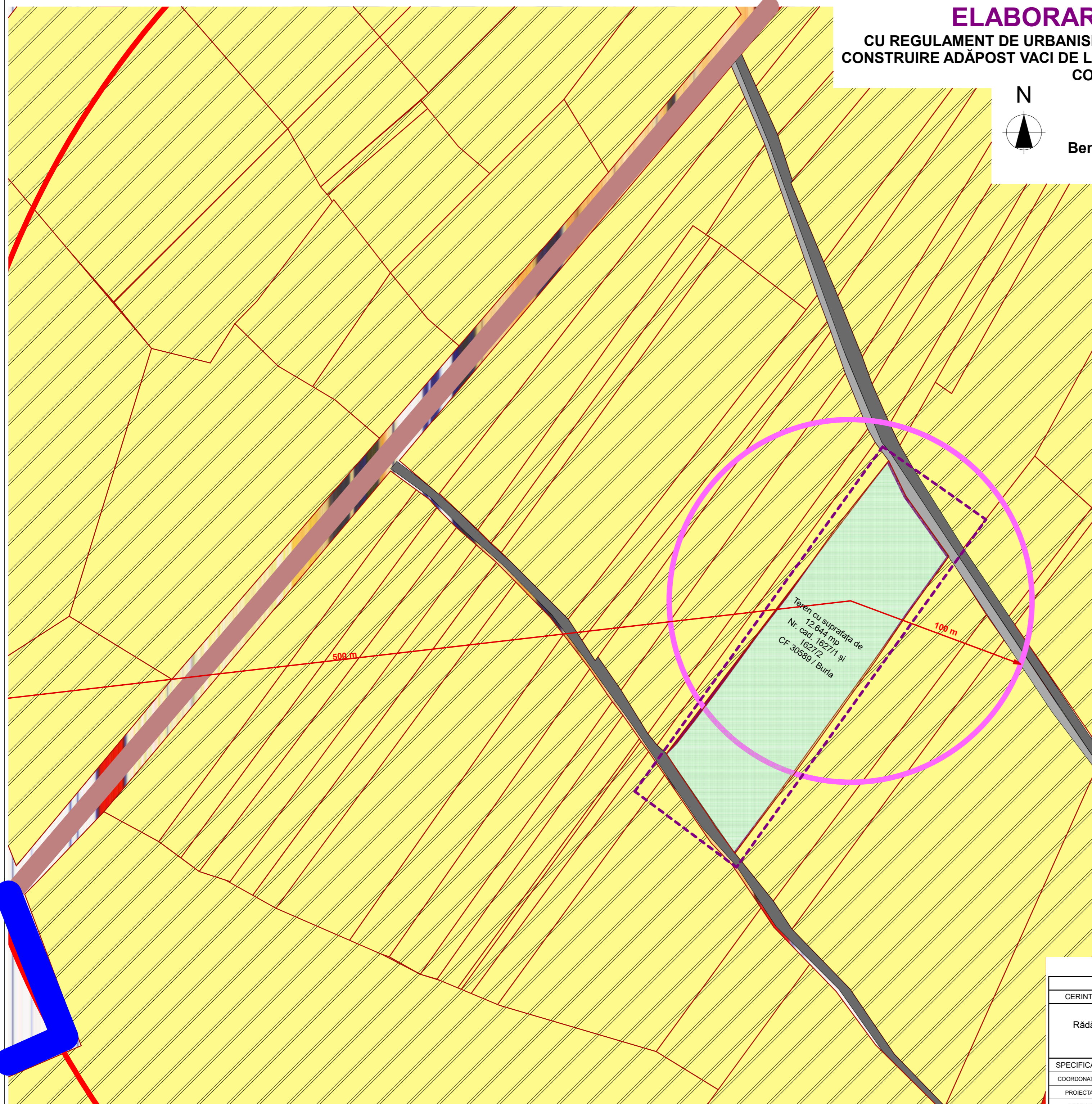

CERINTA	NUME	SEMNATURA	REFERAT NR / DATA		
	<b>SC EVAL COM SRL</b> Rădăuți, str. 28 Noiembrie, nr. 14, jud. Suceava CUI 16408538; J33/505/2004 tel. 0751.212.432		<b>BENEFICIAR:</b> SC BURLA ECO LACT COOPERATIVĂ AGRICOLĂ SRL <b>AMPLASAMENT:</b> com. Burla, nr. 274, jud. Suceava, nr. cad. 1627/1 și 1627/2, C.F. 30589/Burla	Proiect 11-79 /2021	
<b>SPECIFICATIE</b>	<b>NUME</b>	<b>SEMNATURA</b>	Scara: 1:1.500	<b>PLAN URBANISTIC ZONAL (P.U.Z.)</b> INFIINȚARE FERMĂ ZOOTEHNICĂ PRIN CONSTRUIRE ADĂPOST VACI DE LAPTE, ANEXE ȘI ACHIZIȚIE DE ECHIPAMENTE ÎN SAȚ BURLA, COMUNA BURLA, JUD. SUCEAVA	Faza P.U.Z.
COORDONATOR	arh. Sorin PENTILESCU			<b>Titlul planșei:</b> - REGLEMENTĂRI URBANISTICE - - SITUAȚIA EXISTENTĂ -	Planșa U.03
PROIECTAT	arh. ing. Ovidiu-Dorin MURIN		August 2021		
DESENAT	arh. ing. Ovidiu-Dorin MURIN				